

CALENDRIER DES OUTILS ET PRODUITS DU RELEVEMENT PRECOCE AU MALI

Système d'évaluation et de collecte de données

Outil/Produit	Informations générales
<p style="text-align: center;">Outil d'Analyse et d'Evaluation des Besoins en Relèvement Précoce au Mali (outil online : développer sous Kobo.)</p>	<p>Description : Outil qui essaie de collecter sur les activités du relèvement précoce au Mali les données de vulnérabilité et d'opportunités pour ce groupe selon les cercles. Les axes d'intervention sont les suivantes : La restauration de l'autorité de l'état, le soutien à la relance économique, la cohésion sociale, les services sociaux de base et communautaires la formation et l'emploi)</p> <p>Fréquence : Selon le besoin (mise en place de projet, mieux connaître une zone etc...)</p> <p>Audience : Les membres du cluster et pour tous ceux qui travaillent dans le domaine.</p> <p>Source de données : les partenaires/ membres du groupe, les autorités locales, la population</p>
 <p style="text-align: center;">Répertoire de compilation des rapports et analyse des besoins</p>	<p>Description : la compilation des rapports, rapports d'évaluations et analyses des besoins se trouvent sur le site web du groupe relèvement précoce du Mali (lien : http://earlyrecovery.global/country/mali). Cela se situe au niveau de la rubrique « Documents »</p> <p>Fréquence : Quotidiennement mise à jour, selon la disponibilité de rapports, analyses etc.</p> <p>Audience : Toute la communauté humanitaire et de développement au Mali et en dehors du Mali</p> <p>Source de données : Des membres du groupe, tous les partenaires avec des rapports ou documents relatifs au domaine du relèvement.</p>
 <p style="text-align: center;">Formulaire de collecte de données du 5W (Who, What, Where, When, to Whom)</p>	<p>Description : Permet la collecte des données sur les partenaires d'exécution, les bailleurs qui les financent, la zone de réalisation des activités, les activités réalisées, la période de réalisation, les résultats et les bénéficiaires désagrégés.</p> <p>Fréquence : Trimestrielle</p> <p>Audience : Membres et partenaires du groupe du relèvement Précoce au Mali</p> <p>Source de données : Partenaires, membres du groupe Relèvement Précoce.</p>

Système de coordination

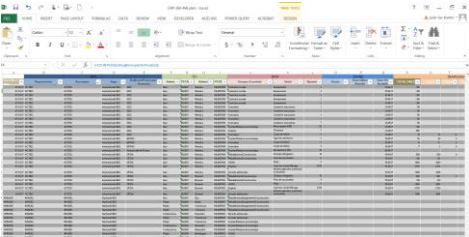
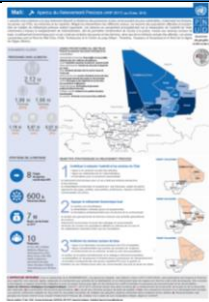

Snapshot ou « one Page » sur le relèvement Précoce au Mali

Description : Donne les informations sur les vulnérabilités en matière de relèvement précoce au Mali (contexte, populations vulnérables désagrégées, les zones prioritaires) et le plan de réponse humanitaire pour y répondre (les objectifs, les chiffres clés sur le financement, les projets, les finances, les partenaires d'exécution. L'approche intégrée y est aussi mis en exergue.

Fréquence : Semestrielle

Audience : Toute la communauté humanitaire et de développement

Source de données : le Humanitarian Need Overview (HNO) le Humanitarian Response Plan (HRP), l'approche intégrée.



Qui fait Quoi Ou – les partenaires opérationnels

Description : Constitué de plus de 2 pages, ce produit indique les informations sur les projets, le nombre de partenaires par région et par cercle (carte), le nombre de partenaires par activités et par cercle, donne la liste des bailleurs de fonds puis indique la liste des partenaires d'exécution par activités clés, par région et par cercle.

Fréquence : Trimestrielle ou selon les besoins

Audience : Membres du cluster et tout autre partenaire au Mali et en dehors

Source de données : Proviens de la matrice 5W dont les données sont collectées avec les partenaires et membres du cluster.

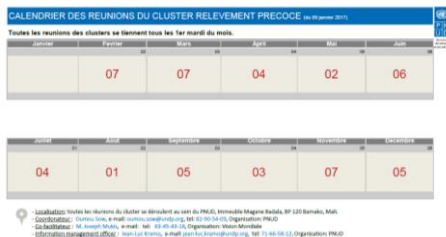

Calendrier des réunions du Group/Réseau

Description : Informe sur les dates de rencontre du groupe/réseau du relèvement précoce

Fréquence : Développé une fois et mise à jour selon les modifications d'agenda

Audience : Membres du cluster et toute la communauté humanitaire et de développement.

Source de données : Coordination du cluster

Mali
 Cluster Relèvement Précoce
 Liste de Contacts
 06/10/2017

N°	Noms & Prénoms	Organisation	Titre	E-mail	Téléphone	Notes (1)
1	Aboulaye Diallo	SNV	Responsable de l'activité "Pêche" au Mali	aboulaye.diallo@snv.com	002239000000000000	
2	Aboulaye Diallo	SNV	Responsable de l'activité "Pêche" au Mali	aboulaye.diallo@snv.com	002239000000000000	
3	Aboulaye Diallo	SNV	Responsable de l'activité "Pêche" au Mali	aboulaye.diallo@snv.com	002239000000000000	
4	Aboulaye Diallo	SNV	Responsable de l'activité "Pêche" au Mali	aboulaye.diallo@snv.com	002239000000000000	
5	Aboulaye Diallo	SNV	Responsable de l'activité "Pêche" au Mali	aboulaye.diallo@snv.com	002239000000000000	
6	Aboulaye Diallo	SNV	Responsable de l'activité "Pêche" au Mali	aboulaye.diallo@snv.com	002239000000000000	
7	Aboulaye Diallo	SNV	Responsable de l'activité "Pêche" au Mali	aboulaye.diallo@snv.com	002239000000000000	
8	Aboulaye Diallo	SNV	Responsable de l'activité "Pêche" au Mali	aboulaye.diallo@snv.com	002239000000000000	
9	Aboulaye Diallo	SNV	Responsable de l'activité "Pêche" au Mali	aboulaye.diallo@snv.com	002239000000000000	
10	Aboulaye Diallo	SNV	Responsable de l'activité "Pêche" au Mali	aboulaye.diallo@snv.com	002239000000000000	
11	Aboulaye Diallo	SNV	Responsable de l'activité "Pêche" au Mali	aboulaye.diallo@snv.com	002239000000000000	
12	Aboulaye Diallo	SNV	Responsable de l'activité "Pêche" au Mali	aboulaye.diallo@snv.com	002239000000000000	
13	Aboulaye Diallo	SNV	Responsable de l'activité "Pêche" au Mali	aboulaye.diallo@snv.com	002239000000000000	
14	Aboulaye Diallo	SNV	Responsable de l'activité "Pêche" au Mali	aboulaye.diallo@snv.com	002239000000000000	
15	Aboulaye Diallo	SNV	Responsable de l'activité "Pêche" au Mali	aboulaye.diallo@snv.com	002239000000000000	
16	Aboulaye Diallo	SNV	Responsable de l'activité "Pêche" au Mali	aboulaye.diallo@snv.com	002239000000000000	
17	Aboulaye Diallo	SNV	Responsable de l'activité "Pêche" au Mali	aboulaye.diallo@snv.com	002239000000000000	
18	Aboulaye Diallo	SNV	Responsable de l'activité "Pêche" au Mali	aboulaye.diallo@snv.com	002239000000000000	
19	Aboulaye Diallo	SNV	Responsable de l'activité "Pêche" au Mali	aboulaye.diallo@snv.com	002239000000000000	
20	Aboulaye Diallo	SNV	Responsable de l'activité "Pêche" au Mali	aboulaye.diallo@snv.com	002239000000000000	

Contact List du Group/Réseau

Description : Informe les partenaires et membres du relèvement précoce sur les noms, titres, organisations et contacts de chaque membre du groupe relèvement précoce au Mali.

Fréquence : Mensuelle

Audience : Membre du relèvement et la communauté toute entière.

Source de données : Partenaire du groupe/Réseau.

Rapport de mission et Compte rendu de réunion

Description : Rapport de mission informe sur le déroulement de la mission, les méthodologies, les réalités du terrain la vérification des activités et les recommandations. Le compte rendu des réunions pour sur les points d'action, les commentaires des membres et recommandations sur les thématiques débattues.

Fréquence : Réunion Mensuelle, Rapport de mission selon les besoins

Audience : Membres du relèvement précoce et communauté internationale

Source de données : Partenaires et communauté, et l'autorité locale

Système de suivi des programmes et projets

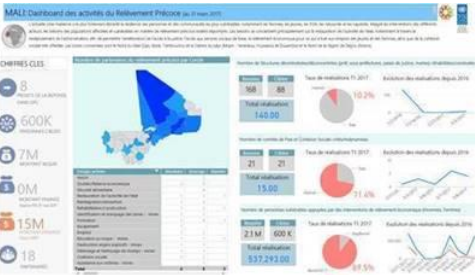

Dashboard / Tableau de bord du Relèvement Précoce au Mali

Description : Ce Dashboard ou tableau de bord est un tableau de bord dynamique qui donne les informations à la fois globale sur tout l'étendue du pays et aussi de façon spécifique par cercle. Ces informations sur le suivi programmatique des activités du relèvement Précoce au Mali sont les suivantes: les chiffres clés (sur les projets, les financements les partenaires) la cartes des zones d'interventions avec le nombre de partenaires par cercle, le nombre de partenaires par activités. Pour chaque indicateur de produits il indique le besoin, la cible, la réalisation totale, le taux de réalisation du trimestre 2017 et l'évolution des résultats atteints au cours des années.

Fréquence : Trimestrielle

Audience : Membres du groupe/réseau et communauté humanitaire et de développement au Mali et en dehors du Mali.

Source de données : 5W outils de collecte de données avec les partenaires du relèvement précoce

Systèmes de dissémination des informations et données

Plateforme Web de partage et d'échanges :

- site humanitaire **Humanitarianresponse.info** : <https://www.humanitarianresponse.info/en/operations/mali/early-recovery> ,
- le **site global du Early recovery** : <http://earlyrecovery.global/county/mali> , nos produits sont désormais publiés sur
- le site d'informations humanitaire par excellence **reliefweb.int** : http://reliefweb.int/maps?primary_country=149#content.

Description : les plateformes web de partage et de dissémination des outils et produits du relèvement sont régulièrement mises à jour et suivi. Ils servent à informer, l'opinion nationale et internationale sur les vulnérabilités, les stratégies, les réalisations et l'évolution du relèvement précoce.

Fréquence : Quotidiennement et à la demande.

Audience : Toute la communauté internationale

Source de données : Partenaires, groupe/réseau du relèvement précoce au Mali,

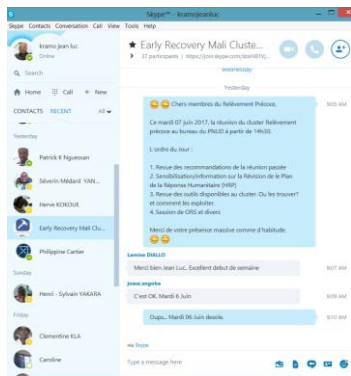

Skype Groupe

Description : Permettre le partage de bonnes pratiques, d'expériences, des échanges sur des thématiques du domaine.

Fréquence : Quotidienne

Audience : Membres du groupe Skype

Source de données : Membre du groupe.

Mail Group :

Mali Early Recovery Cluster:
"mali.erc@one.un.org"

Description : Permettre des échanges et partage des informations

Fréquence : Quotidiennement

Audience : Membres du groupe Mail

Source de données : Unité de coordination et partenaires membres du groupe.